

Manual de connexió a l'extranet amb FortiClient



Dept. D'Informàtica
Ajuntament de Sant Pere de Ribes
Març 2020

1 Descarregar el Client d'accés Remot (Forticlient):

(Si ja el tenim instal·lat saltem al punt 3)

Aquests són els accessos directes als instal·ladors, si no us funcionen aneu a la web:

1. Si el vostre Sistema Operatiu és Windows 10:

https://filestore.fortinet.com/forticlient/downloads/FortiClientVPNOnlineInstaller_6.2.exe

2. Si el vostre Sistema Operatiu és Windows 7:

https://filestore.fortinet.com/forticlient/downloads/FortiClientOnlineInstaller_6.0.exe

3. Si el vostre Ordinador és un Mac:

https://filestore.fortinet.com/forticlient/downloads/FortiClientOnlineInstaller_6.0.dmg

Si us ha funcionat l'enllaç anterior passeu al punt següent (salteu aquesta part).

Aquests enllaços són la la següent web, si teniu cap problema accediu directament mitjança un explorador web (Chrome, firefox...) accedim a la següent adreça:

<https://www.forticlient.com/downloads>

És la web de Fortinet d'on descarregarem la versió del Forticlient que correspongui en funció del Sistema Operatiu de l'ordinador des d'on ho estem fent (IOS, Windows, Mac...):

The screenshot shows the FortiClient download page. At the top, there are navigation links for 'Application Firewall' and 'Technical Support', and buttons for 'Try Now', 'How to Buy', and 'Technical Specification'. Below this is the 'FortiClient VPN' section, which includes 'Remote Access' options: 'IPSec VPN', 'SSL VPN', and 'Technical Support'. A red arrow points to the 'IPSec VPN' option with the text 'Si tenim Windows 10'. Below the options are two download buttons: 'Download for Windows' and 'Download for MacOS'. A second red arrow points to the 'Download for Windows' button with the text 'Si tenim Windows 7'. Below this is the 'Version 6.0' section, which lists download options for various operating systems: 'Get FortiClient 6.0 for Windows (Windows 7 or higher supported)', 'Get FortiClient 6.0 for Mac OSX (Mac OSX v10.12 Sierra or higher)', 'Get FortiClient 6.0 for Linux (Ubuntu 16.04 or higher, Red Hat, CentOS 7.4 or higher)', 'Get FortiClient for iOS (iOS 9.0.0 or higher)', 'Get FortiClient for Android (Android 4.1 or higher)', 'Get FortiClient App for Windows (Windows 10 and Windows Phone 10)', and 'Get FortiClient for Chromebook (Google Chromebook and Chrome Browser)'. A red arrow points to the 'Get FortiClient 6.0 for Mac OSX' option with the text 'Si tenim Mac'. To the right of the download options is a list of features: 'Anti-Fire', 'SSL-VPN', 'Security Fabric Telemetry', 'Compliance Enforcement', 'Web Filtering', 'IPSec VPN', 'Application Firewall', '2-Factor Authentication', 'Vulnerability Scan', 'WAN Optimization', 'On-site detection for anti-VPN', 'Rebranding', and 'Anti-Exploit'. A 'Technical Specification' button is also present. At the bottom right, there is an image of a laptop displaying the FortiClient interface.

2 Instal·lació del Client

El procés d'instal·lació pot diferir en funció a la versió que estem instal·lant, però serà semblant a la següent:

Nota important: és aconsellable deshabilitar l'antivirus per fer la instal·lació, ens em trobat amb problemes de connexió (no arriba a fer la connexió, es queda al 98%) en algunes instal·lacions de Windows 10.

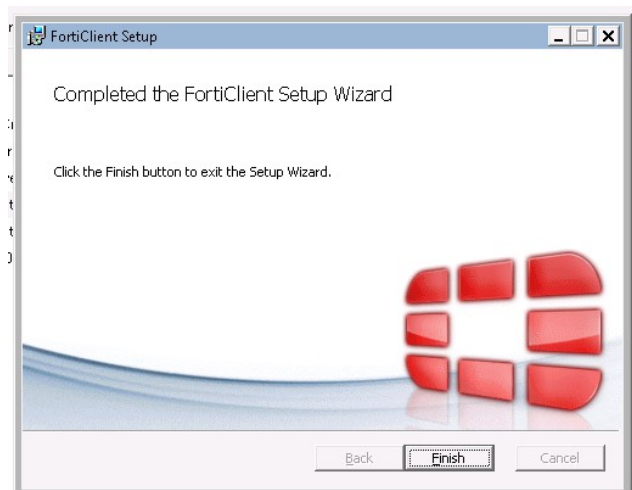
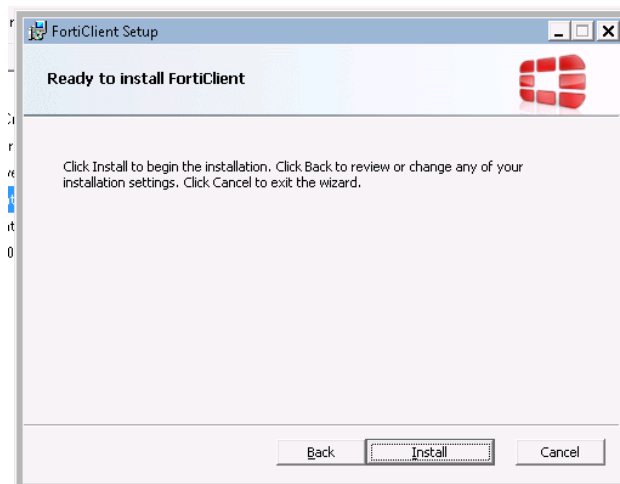
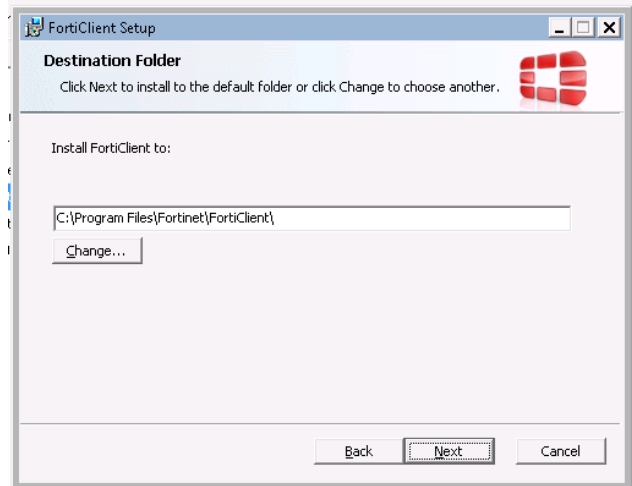
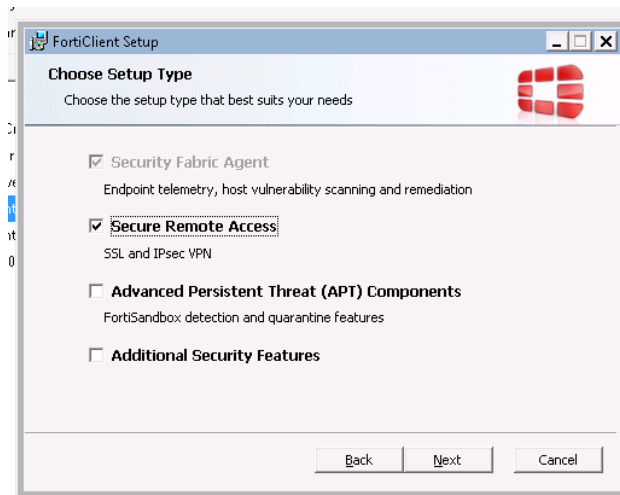

3 A l'escriptori trobem l'aplicació FortiClient:

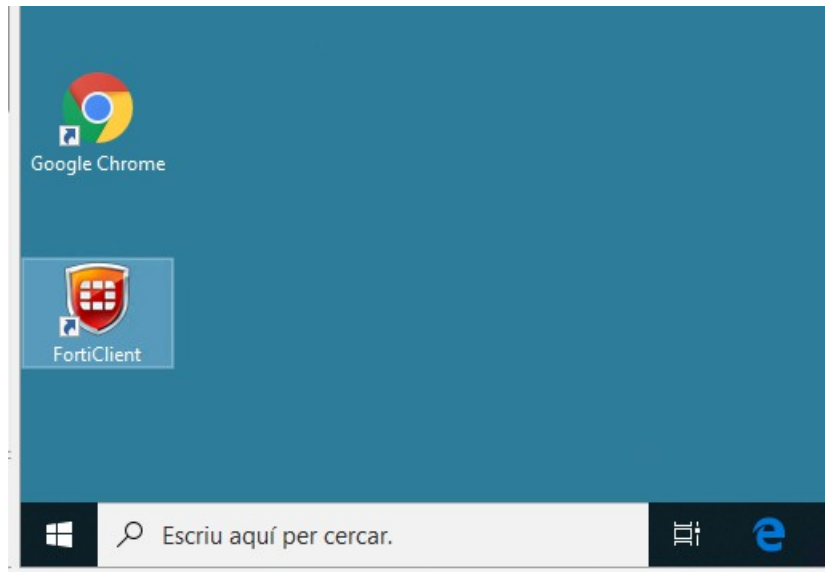

4 Accedim a ACCESO REMOTO i posteriorment a Configurar VPN, per configurar la connexió:

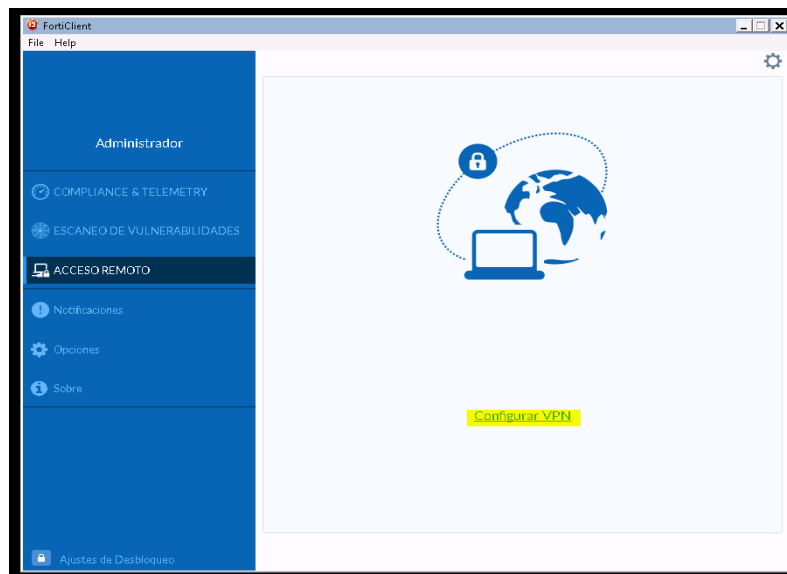

- Nombre de Conexión: ASPR
- Gateway Remoto: <https://extranet.santperederibes.cat:443>
- Personalizar puerto: 443
- No advertir de Certificado de Servidor Inválido

Editar Conexión VPN

VPN VPN SSL VPN IPsec

Nombre de Conexión

Descripción

Gateway Remoto ✕
 +Adicionar Gateway Remoto

Personalizar puerto

Certificado de Cliente

Autenticación Preguntar en el login Guardar login
 No advertir de Certificado de Servidor Inválido

- La configuració de la connexió no l'haurém de tornar a fer, en posteriors connexions ens saltarem aquest pas.

5 Connectem amb ASPR:

COMPLIANCE & TELEMETRY

ESCANEO DE VULNERABILIDADES

ACCESO REMOTO

Notificaciones

Opciones

Sobre

Nombre de VPN

Nombre de Usuario

Contraseña

- Nombre de VPN: ASPR
- Nombre de Usuario: **usuari**
- Contraseña: **paraula de pas**

(usuari: usuari amb el que ens validem als ordinadors de l'Ajuntament)

(paraula de pas: paraula de pas amb que ens validem als ordinadors de l'Ajuntament)

Si ens surt el següent error:

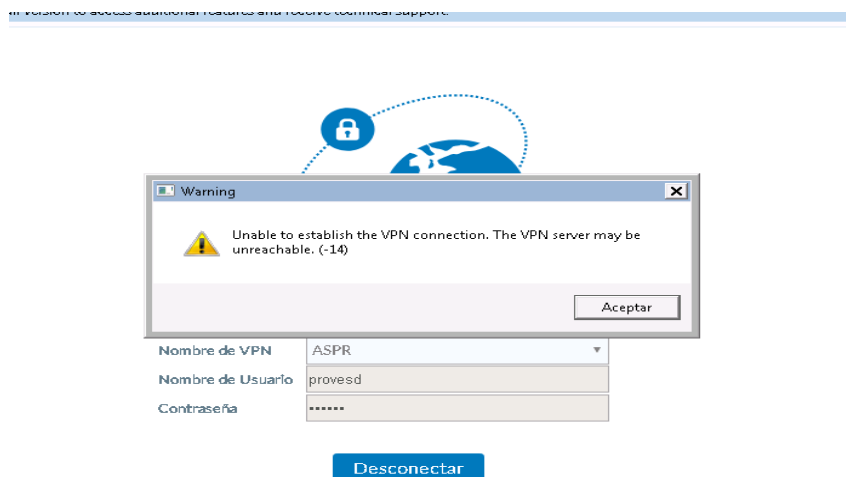

La versió de FortiClient no és la correcta.

6 Conecquem a l'Escriptori Remot:

- Un cop realitzada la connexió amb èxit.



- Obrim una *connexió d'escriptori remot* :

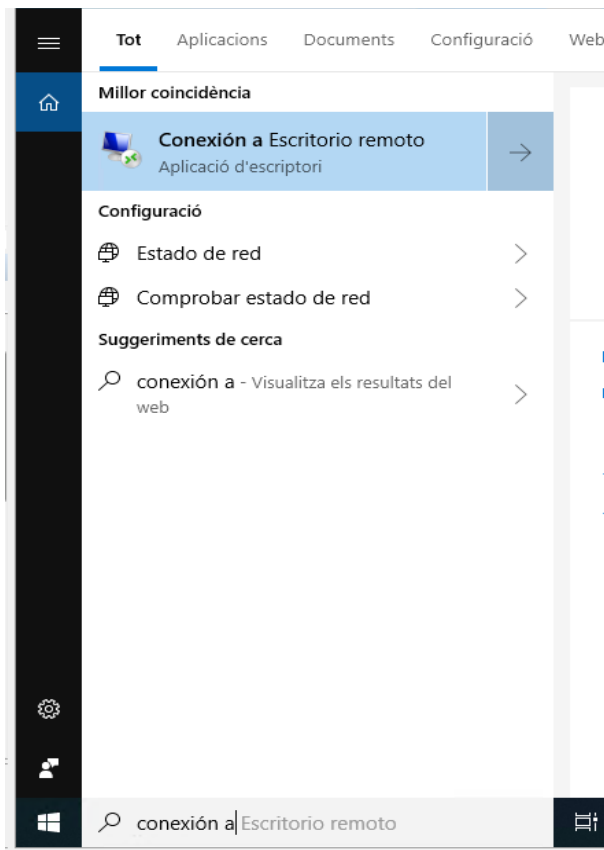

- Fem la connexió contra la nostra màquina de l'Ajuntament, prèviament ha d'estar engegada.

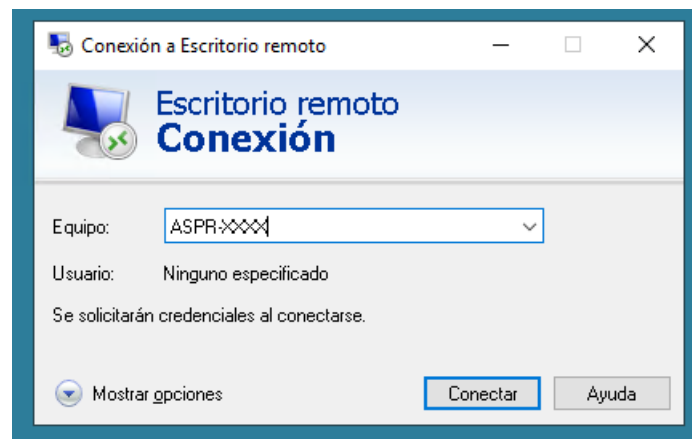

- Fem servir les credencials habituals amb que ens connectem a la nostra màquina.

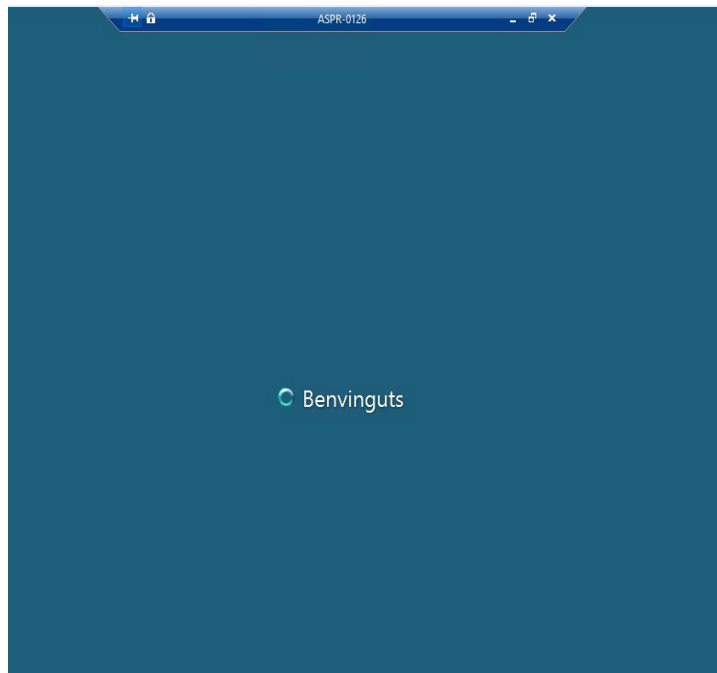
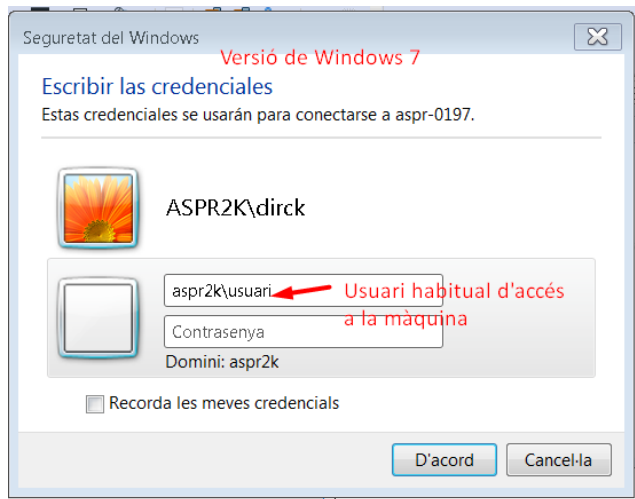
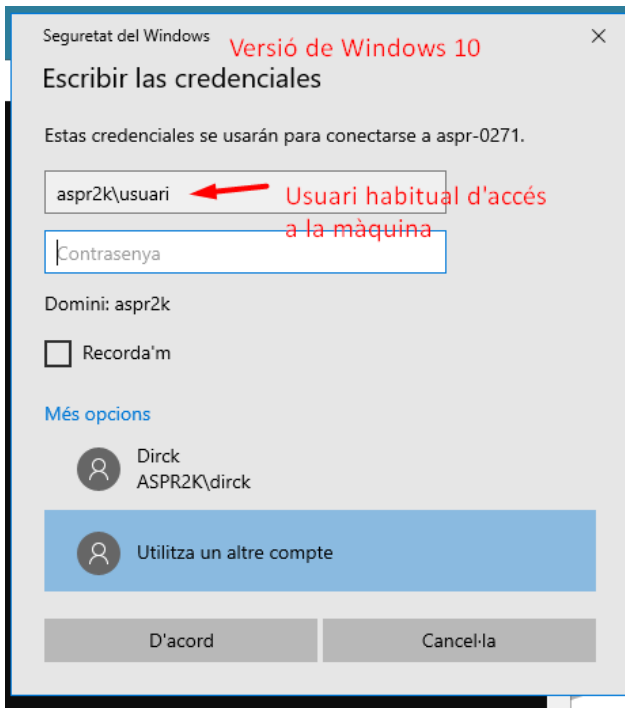

7 Finalitzar la connexió.

- Per finalitzar la connexió amb la nostra màquina, fem **Tanca la sessió** o **Desconnecta't**.

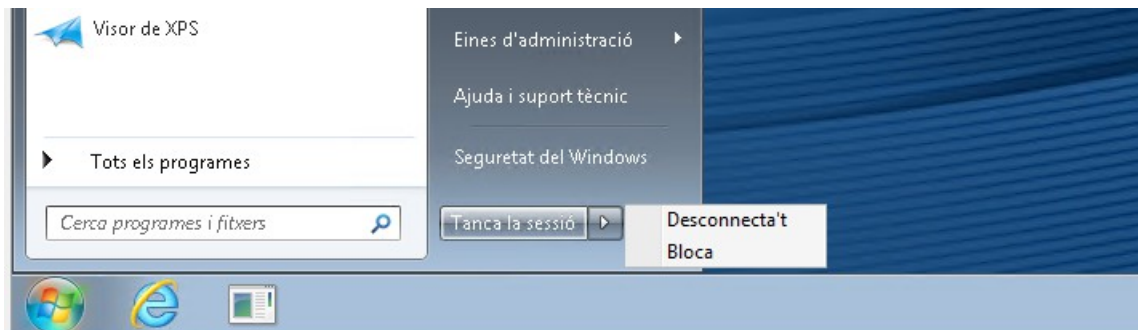

- Per finalitzar la connexió ASPR fem **Desconnectar** al Forticlient.

